

Tutorial Cara Instalasi Produk SUMATO X (SM-05) pada Panel Listrik

Sumato X (Sumato tipe SM-05) adalah Alat Pemadam Api Cerdas yang bekerja secara Otomatis tanpa tenaga manusia dan memadamkan api secara Cepat dalam waktu 5 detik, api sudah mati total serta bekerja tanpa mengeluarkan Suara. Sumato X (Sumato tipe SM-05) diciptakan khusus untuk ruangan tertutup. Spesifikasi Sumato X (Sumato tipe SM-05) adalah sebagai berikut :

Berat Bersih	: 150 Gram
Berat Kotor	: 500 Gram
Luas Pemadaman	: 1 m ³
Masa Pakai	: 3 Tahun
Suhu Penyimpanan	: -40° C ~ 80° C
Komposisi	: Superfine Powder dan Aerosol



Pemasangan produk Sumato X (Sumato tipe SM-05) harus dilakukan dengan benar agar bekerja secara maksimal dan berikut cara instalasi Sumato X (Sumato tipe SM-05) pada Panel Listrik :

1) Siapkan produk Sumato X (Sumato tipe SM-05) untuk instalasi pada Panel Listrik



2) Lepas dan uraikan sumbu detektor lidah api produk Sumato X (Sumato tipe SM-05)



3) Lepas stiker segel magnet yang terdapat di bawah produk Sumato X (Sumato tipe SM-05)



- 4) Pasang produk Sumato X (Sumato tipe SM-05) pada bagian atas / bagian samping panel



- 5) Posisikan produk Sumato X (Sumato tipe SM-05) pada bagian atas panel listrik



- 6) Posisikan sumbu detektor lidah api Sumato X (Sumato tipe SM-05) di antara kabel – kabel pada panel listrik

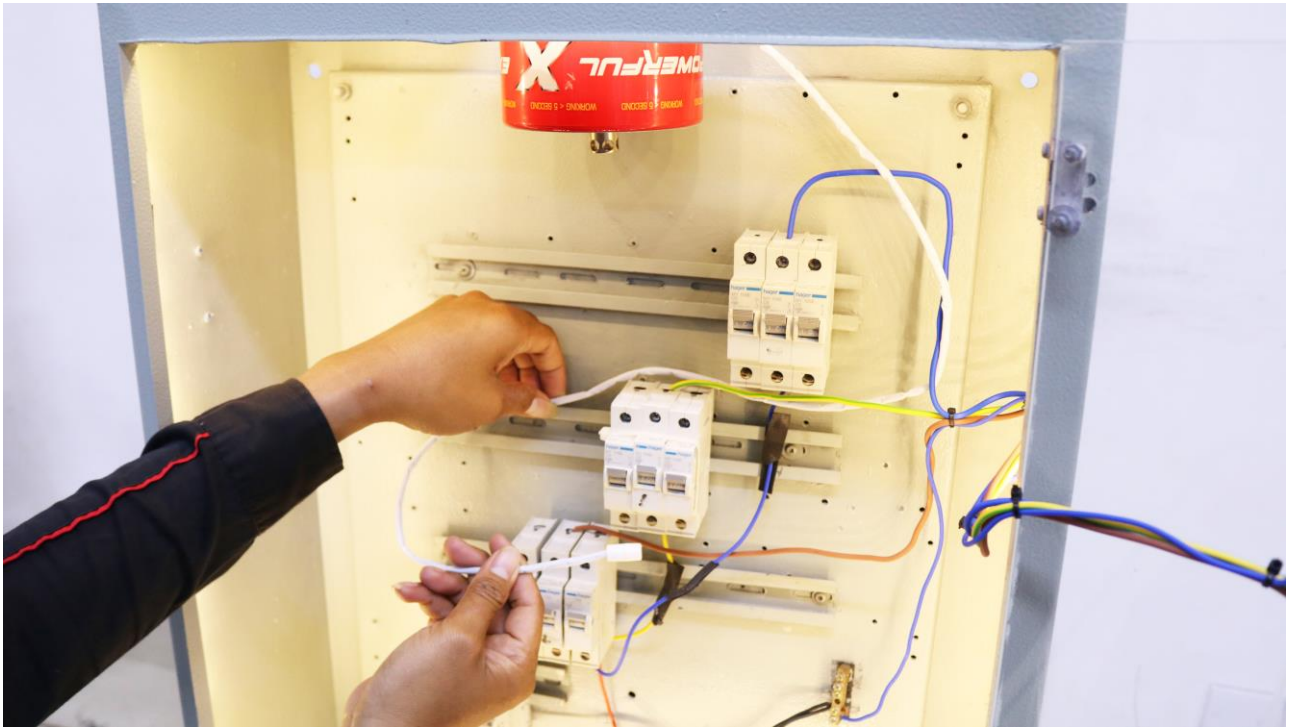

- 7) Tampilan produk Sumato X (Sumato tipe SM-05) telah terpasang dengan benar

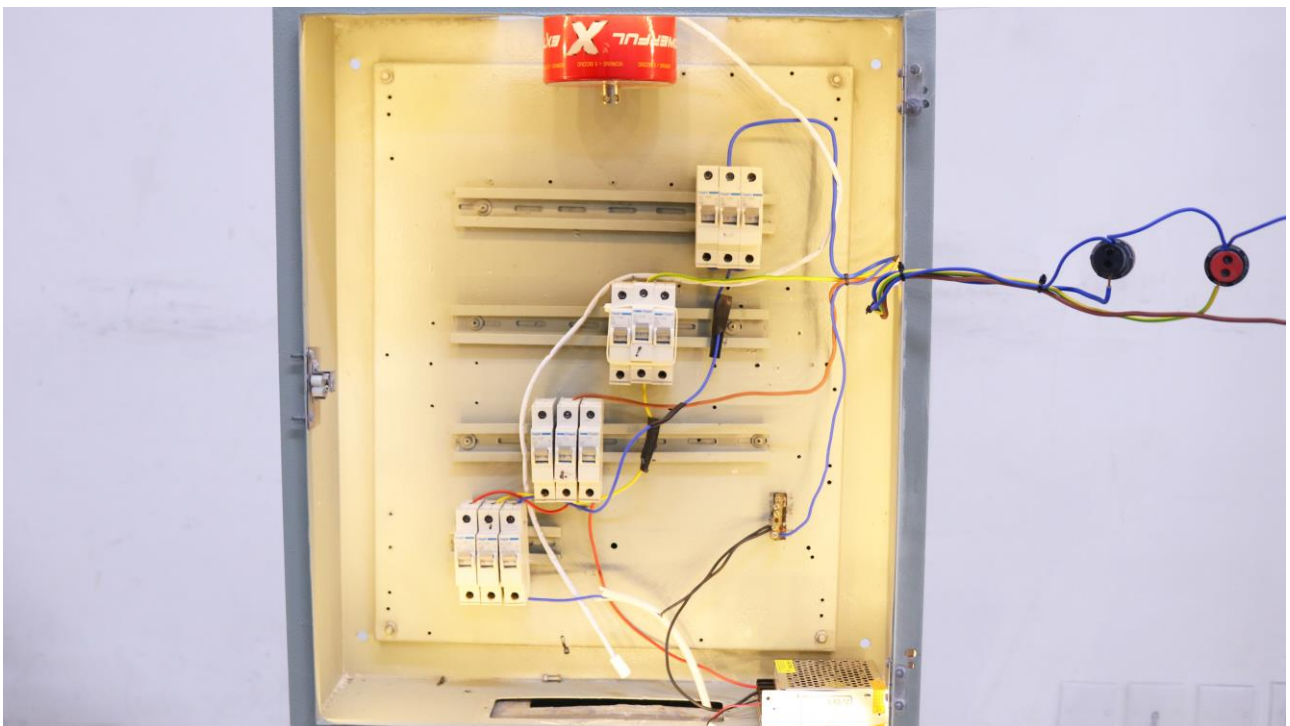

8) BAHAYA !! Jangan menyalakan sumbu SM-05 secara langsung !

