

Tutorial Cara Instalasi Produk SUMATO SM-08 pada MCB

Sumato adalah Alat Pemadam Api Cerdas yang bekerja secara Otomatis tanpa tenaga manusia dan memadamkan api secara Cepat dalam waktu 5 detik, api sudah mati total. Spesifikasi produk Sumato tipe SM-08 adalah sebagai berikut :

| | |
|------------------|-----------------------------------|
| Kapasitas | : 800 ml |
| Luas Pemadaman | : 1 m ² |
| Masa Pakai | : 3 Tahun |
| Suhu Penyimpanan | : -10° C ~ 55° C |
| Komposisi | : Fluorocarbon Surfactant dan Air |



Pemasangan produk Sumato tipe SM-08 sebagai proteksi pada MCB harus dilakukan dengan benar agar bekerja secara maksimal dan berikut cara instalasi produk Sumato tipe SM-08 :

- 1) Siapkan bracket produk SM-08 dan tandai lubang pada lokasi yang akan dipasang produk Sumato SM-08**

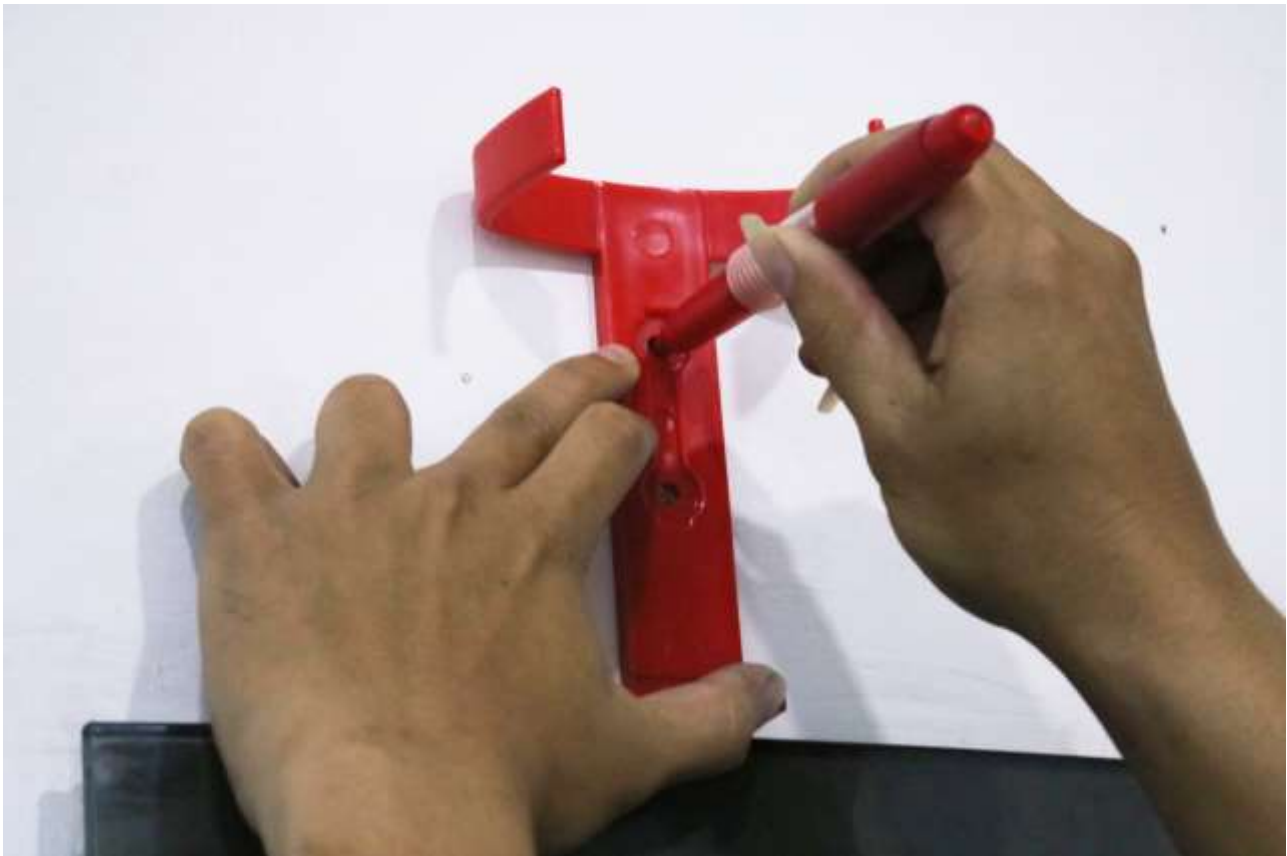

2) Lubangi lokasi pemasangan (menggunakan alat Bor)



3) Masukkan fischer ke lubang



- 4) **Pasang bracket produk Sumato SM-08 dengan menggunakan baut dan ring yang ada dalam kemasan produk Sumato SM-08**



- 5) **Kencangkan baut dengan menggunakan obeng**



6) Pasang produk Sumato SM-08 pada bracket yang telah terpasang



7) Uraikan sumbu produk Sumato SM-08 sebagai detektor lidah api ke arah MCB



8) Tampilan produk Sumato SM-08 setelah terpasang dengan benar



Tutorial Cara Instalasi Produk SUMATO SM-10 pada Tabung Gas

Sumato adalah Alat Pemadam Api Cerdas yang bekerja secara Otomatis tanpa tenaga manusia dan memadamkan api secara Cepat dalam waktu 5 detik, api sudah mati total. Spesifikasi produk Sumato tipe SM-10 adalah sebagai berikut :

| | |
|------------------|-----------------------------------|
| Kapasitas | : 1 Liter |
| Luas Pemadaman | : 2 m ² |
| Masa Pakai | : 3 Tahun |
| Suhu Penyimpanan | : -10° C ~ 55° C |
| Komposisi | : Fluorocarbon Surfactant dan Air |



Pemasangan produk Sumato tipe SM-10 sebagai proteksi pada Tabung Gas harus dilakukan dengan benar agar bekerja secara maksimal dan berikut cara instalasi produk Sumato tipe SM-10 :

- 1) Siapkan bracket produk Sumato SM-10 dan tandai lubang pada lokasi yang akan dipasang produk Sumato SM-10



2) Lubangi lokasi pemasangan (menggunakan alat Bor)



3) Masukkan fischer ke lubang



4) Pasang bracket produk Sumato SM-10 dengan menggunakan baut dan ring yang ada dalam kemasan produk Sumato SM-10



5) Lepaskan sumbu detektor lidah api produk Sumato dari stiker segel bagian bawah



6) Arahkan 2 sumbu detektor lidah api produk Sumato ke arah atas



7) Simpulkan sumbu detektor lidah api produk Sumato untuk di arahkan ke regulator gas



8) Tampilan sumbu detektor lidah api yang sudah dibuat simpul



- 9) Pasang produk Sumato SM-10 pada bracket dengan 2 sumbu mengarah ke regulator tabung gas



Tutorial Cara Instalasi

Produk SUMATO SM-40 sebagai Apar

Sumato adalah Alat Pemadam Api Cerdas yang bekerja secara Otomatis tanpa tenaga manusia dan memadamkan api secara Cepat dalam waktu 5 detik, api sudah mati total. Spesifikasi produk Sumato tipe SM-40 adalah sebagai berikut :

| | |
|------------------|-----------------------------------|
| Kapasitas | : 4 Liter |
| Luas Pemadaman | : 7 m ² |
| Masa Pakai | : 3 Tahun |
| Suhu Penyimpanan | : -10° C ~ 55° C |
| Komposisi | : Fluorocarbon Surfactant dan Air |



Pemasangan produk Sumato tipe SM-40 sebagai Apar harus dilakukan dengan baik dan benar agar bekerja secara maksimal dan berikut cara instalasi produk Sumato tipe SM-40 :

- 1) Siapkan bracket produk Sumato SM-40 dan tandai lubang pada lokasi yang akan dipasang produk Sumato SM-40

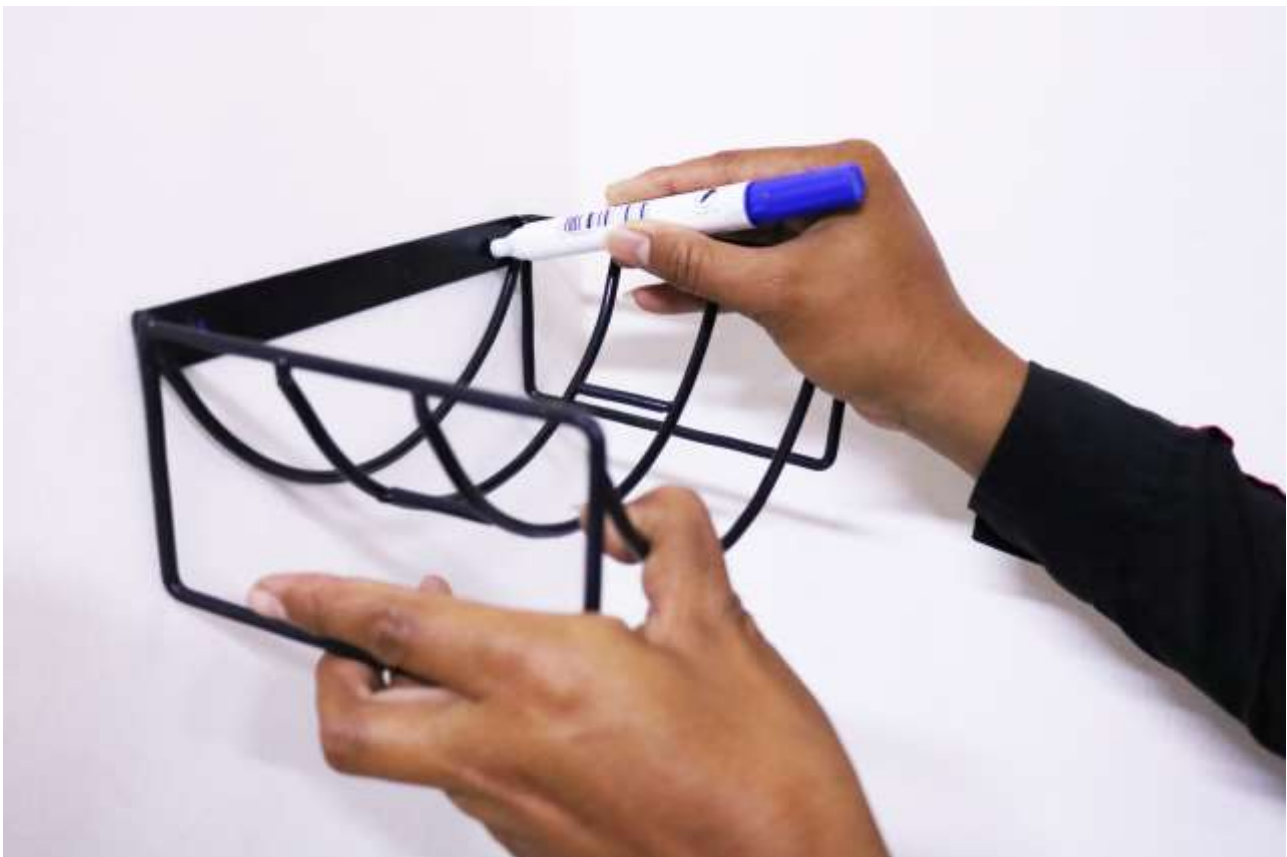

- 2) Pertebal kembali tanda lubang bracket produk Sumato SM-40

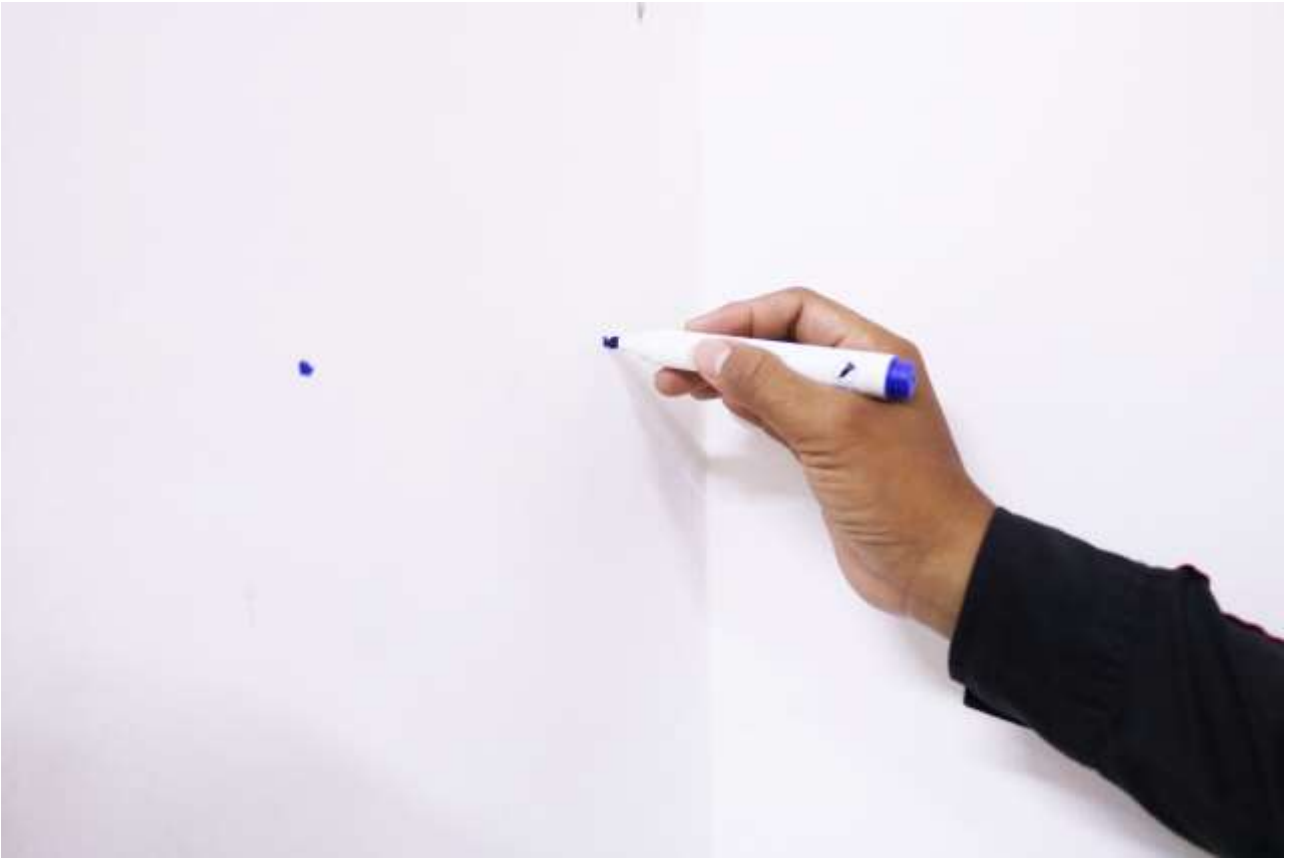

3) Lubangi lokasi pemasangan (menggunakan alat Bor)



4) Pasang bracket produk Sumato SM-40 dengan menggunakan baut dan ring yang ada

dalam kemasan produk Sumato SM-40



5) Kencangkan baut dengan menggunakan obeng



6) Pasang produk Sumato SM-40 pada bracket yang telah terpasang



7) Tampilan produk Sumato SM-40 setelah terpasang dengan benar yang berfungsi sebagai Apar (Alat Pemadam Api Ringan)



Tutorial Cara Instalasi Produk SUMATO SM-40 Digantung

Sumato adalah Alat Pemadam Api Cerdas yang bekerja secara Otomatis tanpa tenaga manusia dan memadamkan api secara Cepat dalam waktu 5 detik, api sudah mati total. Spesifikasi Produk Sumato tipe SM-40 adalah sebagai berikut :

| | |
|------------------|-----------------------------------|
| Kapasitas | : 4 Liter |
| Luas Pemadaman | : 7 m ² |
| Masa Pakai | : 3 Tahun |
| Suhu Penyimpanan | : -10° C ~ 55° C |
| Komposisi | : Fluorocarbon Surfactant dan Air |



Pemasangan produk Sumato tipe SM-40 dengan cara digantung (untuk penggunaan pada area gudang, genset, travo, mesin produksi) harus dilakukan dengan benar agar bekerja secara maksimal dan berikut cara instalasi produk Sumato tipe SM-40 :

- 1) **Siapkan perlengkapan dan peralatan seperti : Tang Potong, Tang Press Skun, Obeng Kabel Sling 1,5 mm, Skun ukuran 16/10, Mur, Baut dan Ring)**



2) Masukkan kabel sling pada setiap lubang yang ada pada produk Sumato SM-40



3) Samakan ukuran panjang kabel sling kurang lebih 70 cm



4) Potong kabel sling yang telah di ukur dengan menggunakan tang potong



5) Masukkan skun pada semua potongan kabel sling pada lubang di produk Sumato SM-40



6) Kencangkan skun dengan menggunakan tang press skun



7) Pastikan skun yang sudah terpasang dengan benar



- 8) Pasangkan skun yang baru dengan skun yang sudah terpasang pada kabel sling (dengan menggunakan mur, baut dan ring) dan arahkan skun ke atas



- 9) Tampilan skun yang telah terpasang



10) Potong kabel sling untuk pemasangan digantung dengan jarak minimal 1 meter atau sesuai dengan penempatan



11) Pasang kabel sling yang sudah terpotong ke skun dan kencangkan skun dengan menggunakan tang press skun



12) Pastikan kembali baut sudah terpasang dengan kencang



13) Lepaskan sumbu detektor lidah api dari stiker segel agar berfungsi sebagai detektor api dengan maksimal



14) Arahkan sumbu detektor lidah api produk Sumato SM-40 ke bawah



Tutorial Cara Instalasi Produk SUMATO X (SM-05) pada Panel Listrik

Sumato X (Sumato tipe SM-05) adalah Alat Pemadam Api Cerdas yang bekerja secara Otomatis tanpa tenaga manusia dan memadamkan api secara Cepat dalam waktu 5 detik, api sudah mati total serta bekerja tanpa mengeluarkan Suara. Sumato X (Sumato tipe SM-05) diciptakan khusus untuk ruangan tertutup. Spesifikasi Sumato X (Sumato tipe SM-05) adalah sebagai berikut :

| | |
|------------------|--------------------------------|
| Berat Bersih | : 150 Gram |
| Berat Kotor | : 500 Gram |
| Luas Pemadaman | : 1 m ³ |
| Masa Pakai | : 3 Tahun |
| Suhu Penyimpanan | : -40° C ~ 80° C |
| Komposisi | : Superfine Powder dan Aerosol |



Pemasangan produk Sumato X (Sumato tipe SM-05) harus dilakukan dengan benar agar bekerja secara maksimal dan berikut cara instalasi Sumato X (Sumato tipe SM-05) pada Panel Listrik :

1) Siapkan produk Sumato X (Sumato tipe SM-05) untuk instalasi pada Panel Listrik



2) Lepas dan uraikan sumbu detektor lidah api produk Sumato X (Sumato tipe SM-05)



3) Lepas stiker segel magnet yang terdapat di bawah produk Sumato X (Sumato tipe SM-05)



- 4) Pasang produk Sumato X (Sumato tipe SM-05) pada bagian atas / bagian samping panel



- 5) Posisikan produk Sumato X (Sumato tipe SM-05) pada bagian atas panel listrik



- 6) Posisikan sumbu detektor lidah api Sumato X (Sumato tipe SM-05) di antara kabel – kabel pada panel listrik

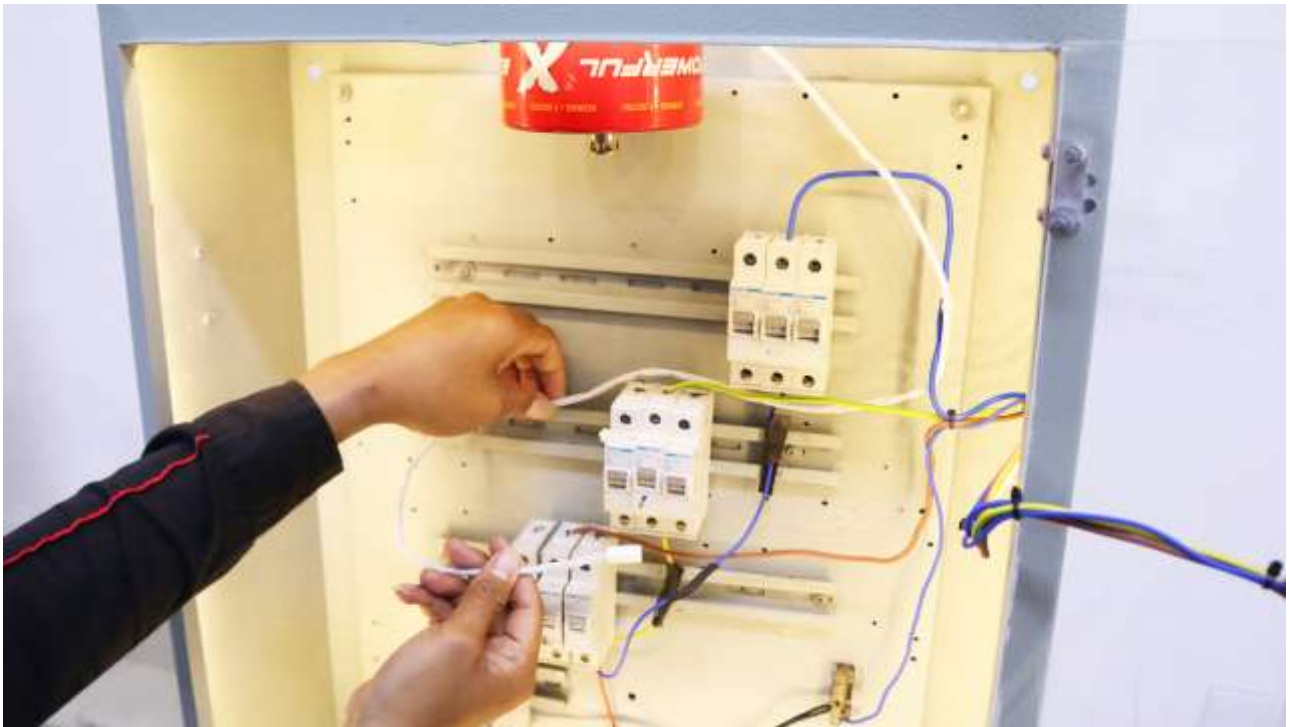

- 7) Tampilan produk Sumato X (Sumato tipe SM-05) telah terpasang dengan benar

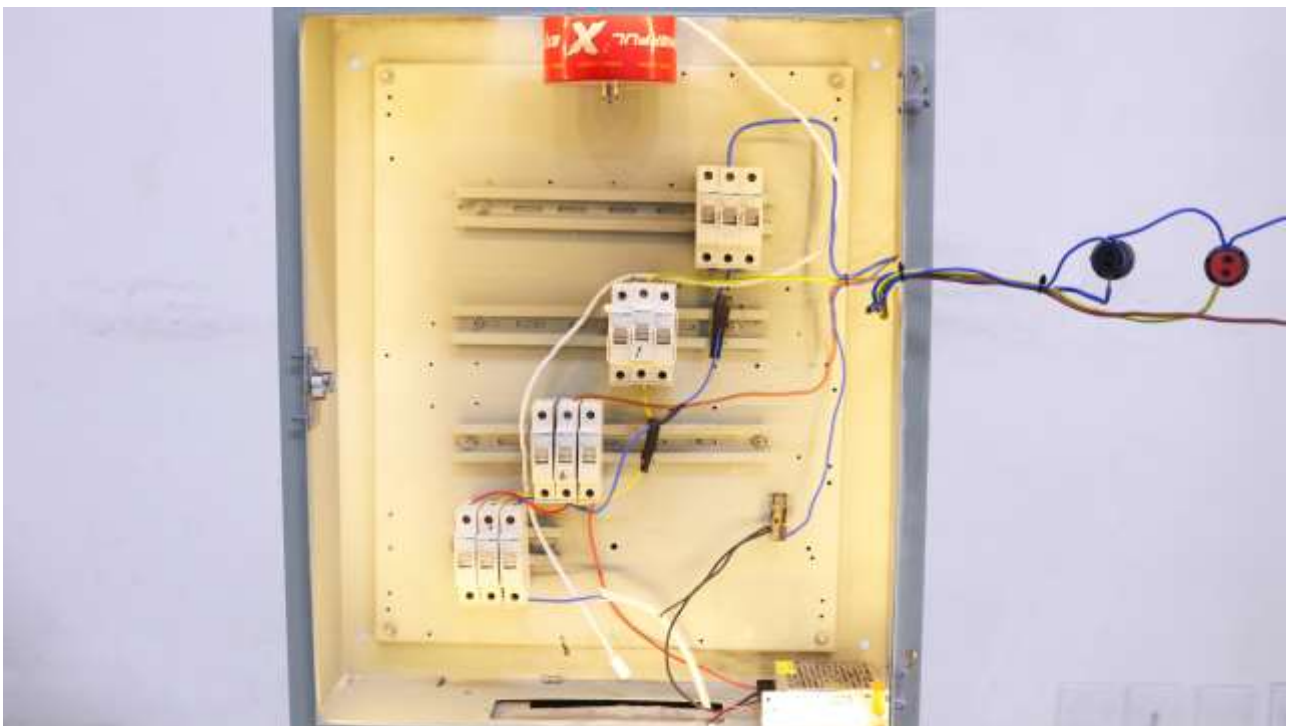

Tutorial Cara Instalasi Produk SUMATO X (Sumato SM-05) pada Mobil

Sumato X (Sumato tipe SM-05) adalah Alat Pemadam Api Cerdas yang bekerja secara Otomatis tanpa tenaga manusia dan memadamkan api secara Cepat dalam waktu 5 detik, api sudah mati total serta bekerja tanpa mengeluarkan Suara. Sumato X (Sumato tipe SM-05) diciptakan khusus untuk ruangan tertutup. Spesifikasi Sumato X (Sumato tipe SM-05) adalah sebagai berikut :

| | |
|------------------|--------------------------------|
| Berat Bersih | : 150 Gram |
| Berat Kotor | : 500 Gram |
| Luas Pemadaman | : 1 m ³ |
| Masa Pakai | : 3 Tahun |
| Suhu Penyimpanan | : -40° C ~ 80° C |
| Komposisi | : Superfine Powder dan Aerosol |



Pemasangan produk Sumato X (Sumato tipe SM-05) harus dilakukan dengan benar agar bekerja secara maksimal dan berikut cara instalasi Sumato X (Sumato tipe SM-05) pada Mobil :

1) Siapkan produk Sumato X (Sumato tipe SM-05) untuk instalasi pada Mobil



2) Lepas dan uraikan sumbu detektor lidah api produk Sumato X (Sumato tipe SM-05)



3) Pasang produk Sumato X (Sumato tipe SM-05) pada kap mesin mobil atau ruang mesin mobil dekat aki



4) Arahkan sumbu detektor lidah api ke aki mobil



5) Tampilan produk Sumato X (Sumato tipe SM-05) telah terpasang dengan benar

